CANONE DELLA PACE

Canone

L.Cherubini (1760-1842)

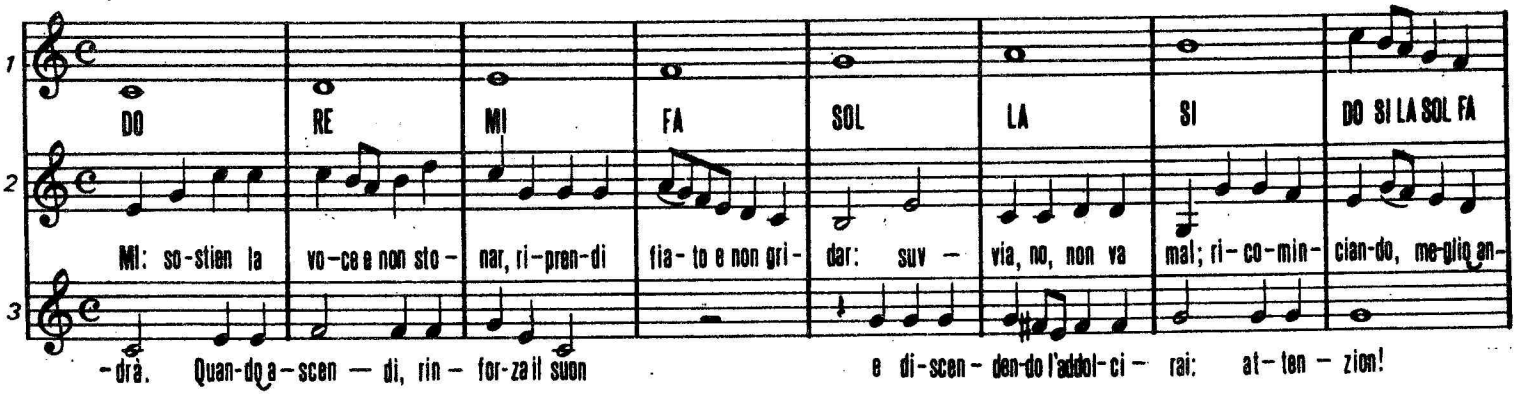

Testo da ROMAIN ROLLAND

CANONE DELLA PACE
(Verrà quel giorno)

musica di FRANÇOIS TERRAL (1973)

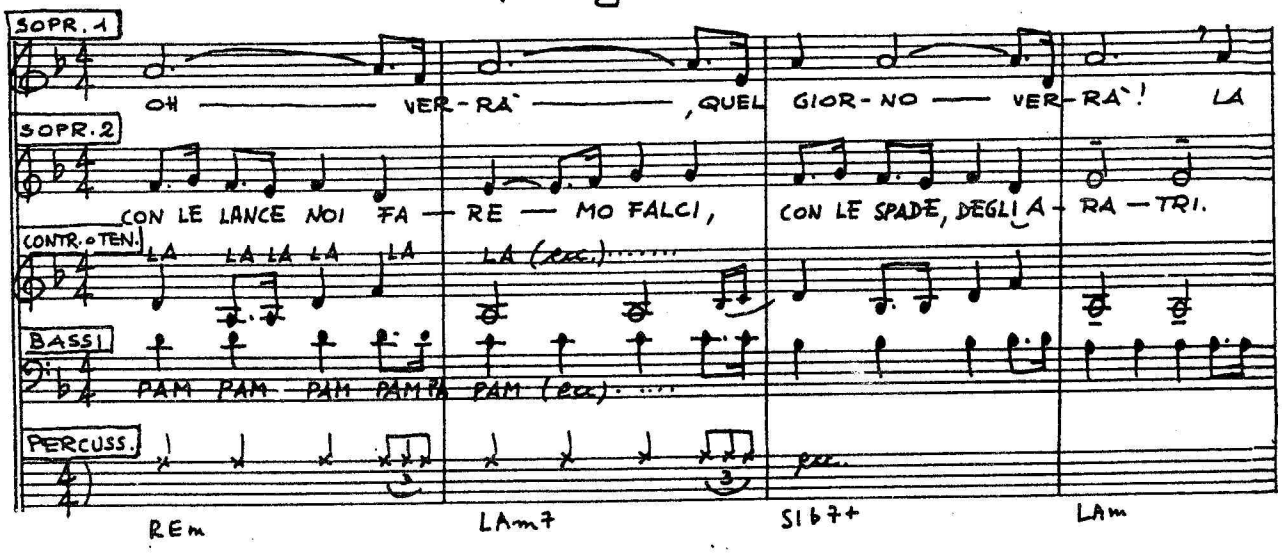

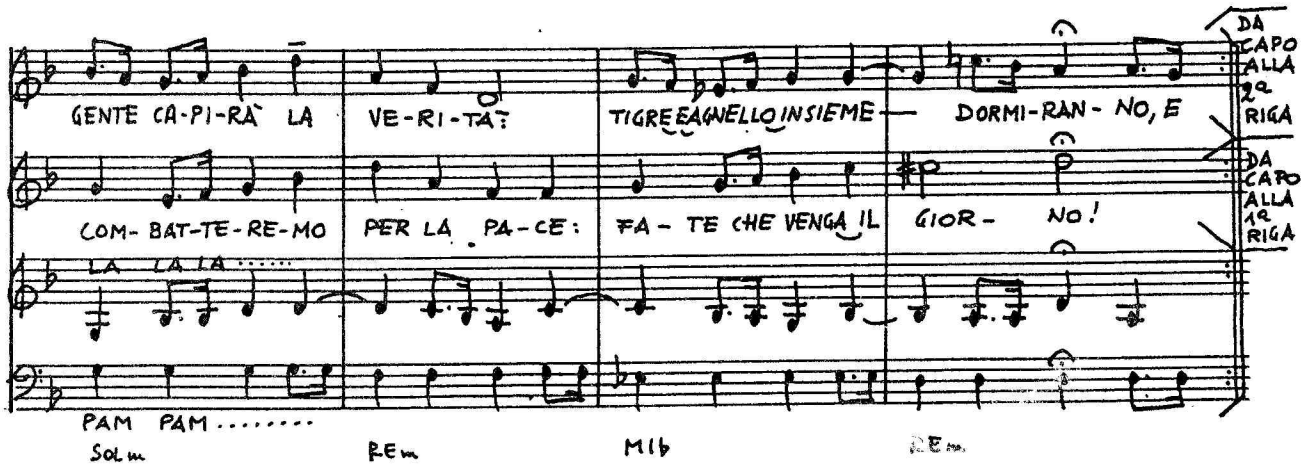

Oh, verrà
quel giorno verrà!

Le gente capirà la verità:
tigre e agnello
insieme dormiranno,

e con le lance
noi faremo falci,
con le spade, degli aratri.

Combatteremo per la pace:
fate che venga il giorno!